



## Nº de Asuntos

Año: 2022 Trimestre 4 al 4	Órganos	En Tramite Al Inicio Del Periodo	Ingresados		Resueltos		En Tramite Al Final Del Periodo	
COMPETENCIAS	Nº	Nº Asuntos	Nº Asuntos	Media x Órgano	Nº Asuntos	Media x Órgano	Nº Asuntos	Media x Órgano
<b>Jurisdicción Civil ( 1 ):</b>								
Jdos. 1ª Instancia	35	38.321	16.307	465,91	12.903	368,66	41.274	1.179,26
Jdos. de lo Mercantil	3	2.579	535	178,33	677	225,67	2.495	831,67
Jdos. Violencia contra la mujer	7	506	197	28,14	139	19,86	564	80,57
Jdos. Familia	4	1.917	1.558	389,50	1.516	379,00	1.942	485,50
Jdos. 1ª Instª, e Instr.	5	2.050	1.128	225,60	712	142,40	2.469	493,80
Jdos. de Menores	2	0	0	0,00	0	0,00	0	0,00
A.P. Secciones Civiles	3	2.585	1.033	344,33	964	321,33	2.727	909,00
A.P. Secciones Mixtas	0	-	-	-	-	-	-	-
T.S.J. Sala Civil y Penal	1	13	4	4,00	6	6,00	11	11,00
<b>TOTAL</b>	<b>56</b>	<b>47.971</b>	<b>20.762</b>	<b>370,75</b>	<b>16.917</b>	<b>302,09</b>	<b>51.482</b>	<b>919,32</b>
<b>Jurisdicción Penal ( 2 ):</b>								
Jdos. Instrucción	22	16.261	14.256	648,00	15.661	711,86	14.896	677,09
Jdos. 1ª Instª, e Instr.	5	1.144	771	154,20	751	150,20	1.164	232,80
Jdos. Violencia contra la mujer	7	2.611	2.109	301,29	1.875	267,86	2.090	298,57
Jdos. de Menores	2	602	177	88,50	227	113,50	552	276,00
Jdos. Vigilancia Penitenciaria	1	917	1.355	1.355,00	1.098	1.098,00	1.174	1.174,00
Jdos. de lo Penal	10	1.679	1.158	115,80	1.194	119,40	1.689	168,90
Jdos. de lo Penal de Ejecutorias	1	-	-	-	-	-	-	-
A.P. Secciones Penales	2	642	855	427,50	770	385,00	727	363,50
A.P. Secciones Mixtas	0	-	-	-	-	-	-	-
T.S.J. Sala Civil y Penal	1	19	59	59,00	45	45,00	33	33,00
<b>TOTAL</b>	<b>47</b>	<b>23.875</b>	<b>20.740</b>	<b>441,28</b>	<b>21.621</b>	<b>460,02</b>	<b>22.325</b>	<b>475,00</b>
<b>Jurisdicción Cont.-Admva.:</b>								
Jdos Cont.-Admvo.	3	4.255	799	266,33	859	286,33	4.199	1.399,67
T.S.J. Sala Cont.-Admvo.	1	2.193	459	459,00	291	291,00	2.361	2.361,00
<b>TOTAL</b>	<b>4</b>	<b>6.448</b>	<b>1.258</b>	<b>314,50</b>	<b>1.150</b>	<b>287,50</b>	<b>6.560</b>	<b>1.640,00</b>
<b>Jurisdicción Social:</b>								
Jdos. de lo Social	7	6.117	1.654	236,29	1.755	250,71	5.966	852,29
Jdos. De lo Social de Ejecuciones	0	-	-	-	-	-	-	-
T.S.J. Sala Social	1	218	229	229,00	193	193,00	254	254,00
<b>TOTAL</b>	<b>8</b>	<b>6.335</b>	<b>1.883</b>	<b>235,38</b>	<b>1.948</b>	<b>243,50</b>	<b>6.220</b>	<b>777,50</b>
<b>TOTAL JURISDICCIONES</b>	<b>103</b>	<b>84.629</b>	<b>44.643</b>	<b>433,43</b>	<b>41.636</b>	<b>404,23</b>	<b>86.587</b>	<b>840,65</b>

(1) Incluida Jurisdicción Voluntaria

(2) Excluidas Diligencias Indeterminadas

Fecha Informe: 14 abr. 2023



## Resolución de Asuntos

Año: 2022	Trimestre 4 al 4	Órganos	SENTENCIAS		AUTOS		DECRETOS		
COMPETENCIAS			Nº	Nº Sentencias	Media x Órgano	Nº Autos	Media x Órgano	Nº Decretos	Media x Órgano
<b>Jurisdicción Civil ( 1 ):</b>									
Jdos. 1ª Instancia	35	3.188	91,09	4.523	129,23	5.709	163,11		
Jdos. de lo Mercantil	3	387	129,00	255	85,00	268	89,33		
Jdos. Violencia contra la mujer	7	77	11,00	61	8,71	26	3,71		
Jdos. Familia	4	477	119,25	1.119	279,75	452	113,00		
Jdos. 1ª Instª. e Instr.	5	151	30,20	279	55,80	320	64,00		
Jdos. de Menores	2	0	0,00	0	0,00	61	30,50		
A.P. Secciones Civiles	3	695	231,67	184	61,33	73	24,33		
A.P. Secciones Mixtas	0	-	-	-	-	-	-		
T.S.J. Sala Civil y Penal	1	2	2,00	0	0,00	1	1,00		
<b>TOTAL</b>	<b>60</b>	<b>4.977</b>	<b>82,95</b>	<b>6.421</b>	<b>107,02</b>	<b>6.910</b>	<b>115,17</b>		
<b>Jurisdicción Penal ( 2 ):</b>									
Jdos. Instrucción	22	1.896	86,18	9.670	439,55	257	11,68		
Jdos. 1ª Instª. e Instr.	5	128	25,60	433	86,60	2	0,40		
Jdos. Violencia contra la mujer	7	217	31,00	1.149	164,14	6	0,86		
Jdos. de Menores	2	174	87,00	52	26,00	25	12,50		
Jdos. Vigilancia Penitenciaria	1	-	-	1.014	1.014,00	0	0,00		
Jdos. de lo Penal	10	1.092	109,20	144	14,40	113	11,30		
Jdos. de lo Penal de Ejecutorias	1	-	-	744	744,00	0	0,00		
A.P. Secciones Penales	2	247	123,50	419	209,50	77	38,50		
A.P. Secciones Mixtas	0	-	-	-	-	-	-		
T.S.J. Sala Civil y Penal	1	15	15,00	29	29,00	0	0,00		
<b>TOTAL</b>	<b>51</b>	<b>3.769</b>	<b>73,90</b>	<b>13.654</b>	<b>267,73</b>	<b>480</b>	<b>9,41</b>		
<b>Jurisdicción Cont.-Admva.:</b>									
Jdos. Cont.-Admvo.	3	593	197,67	340	113,33	30	10,00		
T.S.J. Sala Cont.-Admvo.	1	224	224,00	87	87,00	21	21,00		
<b>TOTAL</b>	<b>4</b>	<b>817</b>	<b>204,25</b>	<b>427</b>	<b>106,75</b>	<b>51</b>	<b>12,75</b>		
<b>Jurisdicción Social:</b>									
Jdos. de lo Social	7	763	109,00	290	41,43	1.029	147,00		
Jdos. De lo Social de Ejecuciones	0	-	-	-	-	-	-		
T.S.J. Sala Social	1	182	182,00	8	8,00	3	3,00		
<b>TOTAL</b>	<b>8</b>	<b>945</b>	<b>118,13</b>	<b>298</b>	<b>37,25</b>	<b>1.032</b>	<b>129,00</b>		
<b>TOTAL JURISDICCIONES</b>	<b>103</b>	<b>10.508</b>	<b>102,02</b>	<b>20.800</b>	<b>201,94</b>	<b>8.473</b>	<b>82,26</b>		



## Ejecución de Sentencias

Año: 2022	Trimestre 4 al 4	Registradas	Resueltas	En Tramite Al Final Del Periodo
<b>COMPETENCIAS</b>				
<b>Jurisdicción Civil ( 1 ):</b>				
Jdos. 1ª Instancia		3.458	1.933	55.080
Jdos. de lo Mercantil		104	61	1.348
Jdos. Violencia contra la mujer		54	54	365
Jdos. Familia		215	214	1.718
Jdos. 1ª Instª. e Instr.		195	72	3.571
Jdos. de Menores		0	0	0
A.P. Secciones Civiles		-	-	-
A.P. Secciones Mixtas		-	-	-
T.S.J. Sala Civil y Penal		0	0	0
<b>TOTAL</b>		<b>4.026</b>	<b>2.334</b>	<b>62.082</b>
<b>Jurisdicción Penal ( 2 ):</b>				
Jdos. Instrucción		385	542	1.721
Jdos. 1ª Instª. e Instr.		20	9	147
Jdos. Violencia contra la mujer		24	17	72
Jdos. de Menores		104	95	591
Jdos. Vigilancia Penitenciaria		-	-	-
Jdos. de lo Penal		559	760	3.773
Jdos. de lo Penal de Ejecutorias		1.392	1.994	5.260
A.P. Secciones Penales		70	84	729
A.P. Secciones Mixtas		-	-	-
T.S.J. Sala Civil y Penal		0	0	1
<b>TOTAL</b>		<b>2.554</b>	<b>3.501</b>	<b>12.294</b>
<b>Jurisdicción Cont.-Admva.:</b>				
Jdos Cont.-Admvo.		10	15	180
T.S.J. Sala Cont.-Admvo.		19	9	77
<b>TOTAL</b>		<b>29</b>	<b>24</b>	<b>257</b>
<b>Jurisdicción Social:</b>				
Jdos. de lo Social		346	406	1.075
Jdos. De lo Social de Ejecuciones		-	-	-
T.S.J. Sala Social		0	0	0
<b>TOTAL</b>		<b>346</b>	<b>406</b>	<b>1.075</b>
<b>TOTAL JURISDICCIONES</b>		<b>6.955</b>	<b>6.265</b>	<b>75.708</b>



## Evolución

Año: 2022 Trimestre 4 al 4	En Tramite Al Inicio Del Periodo	Ingresados	Resueltos	En Tramite Al Final Del Periodo	Sentencias	Autos	Tasas Resolución	Tasas Pendencia	Tasas Sentencia	Tasas Congestión
<b>COMPETENCIAS</b>										
<b>Jurisdicción Civil ( 1 ):</b>										
Jdos. 1ª Instancia	4,6%	25,5%	8,3%	9,5%	11,3%	11,8%	-13,7%	1,1%	-27,2%	1,6%
Jdos. de lo Mercantil	-10,5%	-17,7%	-28,9%	-4,6%	2,4%	-56,8%	-13,9%	35,3%	43,2%	23,6%
Jdos. Violencia contra la mujer	17,1%	30,5%	14,9%	21,8%	16,7%	13,0%	-11,9%	6,0%	1,6%	5,0%
Jdos. Familia	1,5%	5,8%	9,0%	-1,8%	-3,4%	84,7%	3,0%	-9,9%	-27,8%	-5,1%
Jdos. 1ª Instª. e Instr.	44,6%	31,6%	4,2%	59,1%	-34,3%	18,7%	-20,8%	52,6%	-38,4%	34,0%
Jdos. de Menores	-	-	-	-	-	-	-	-	-	-
A.P. Secciones Civiles	31,6%	1,1%	-0,3%	35,0%	1,2%	14,3%	-1,4%	35,4%	1,5%	21,5%
A.P. Secciones Mixtas	-	-	-	-	-	-	-	-	-	-
T.S.J. Sala Civil y Penal	-	0,0%	200,0%	450,0%	-	-100,0%	200,0%	83,3%	-	41,7%
<b>TOTAL</b>	<b>6,1%</b>	<b>21,1%</b>	<b>5,5%</b>	<b>11,1%</b>	<b>5,4%</b>	<b>12,8%</b>	<b>-12,8%</b>	<b>5,4%</b>	<b>-21,6%</b>	<b>4,4%</b>
<b>Jurisdicción Penal ( 2 ):</b>										
Jdos. Instrucción	1,1%	12,9%	20,0%	-6,4%	3,2%	24,2%	6,2%	-22,0%	-14,0%	-11,4%
Jdos. 1ª Instª. e Instr.	43,4%	16,1%	16,1%	41,4%	6,7%	19,9%	0,0%	21,8%	-8,1%	12,8%
Jdos. Violencia contra la mujer	16,0%	0,3%	-15,8%	-1,7%	-1,4%	-14,8%	-16,1%	16,8%	17,2%	28,8%
Jdos. de Menores	-11,5%	-25,6%	20,1%	-24,3%	16,0%	44,4%	61,5%	-37,0%	-3,4%	-29,3%
Jdos. Vigilancia Penitenciaria	-47,3%	34,2%	1,3%	-29,5%	-	-4,2%	-24,5%	-30,4%	-	-18,4%
Jdos. de lo Penal	7,9%	-10,5%	-2,5%	1,4%	-4,1%	13,4%	8,9%	4,1%	-1,6%	2,1%
Jdos. de lo Penal de Ejecutorias	-	-	-	-	-	13,2%	-	-	-	-
A.P. Secciones Penales	75,9%	-6,8%	-6,0%	57,0%	0,0%	-20,6%	0,8%	67,0%	6,4%	24,2%
A.P. Secciones Mixtas	-	-	-	-	-	-	-	-	-	-
T.S.J. Sala Civil y Penal	90,0%	353,8%	221,4%	266,7%	50,0%	866,7%	-29,2%	14,1%	-53,3%	5,5%
<b>TOTAL</b>	<b>1,7%</b>	<b>10,0%</b>	<b>12,3%</b>	<b>-4,6%</b>	<b>1,2%</b>	<b>14,7%</b>	<b>2,1%</b>	<b>-15,0%</b>	<b>-9,8%</b>	<b>-6,1%</b>
<b>Jurisdicción Cont.-Admva.:</b>										
Jdos. Cont.-Admvo.	10,9%	-9,1%	52,6%	0,9%	47,1%	62,7%	67,9%	-33,9%	-3,6%	-29,8%
T.S.J. Sala Cont.-Admvo.	29,0%	26,8%	-2,3%	33,8%	4,2%	-36,5%	-23,0%	37,1%	6,7%	31,7%
<b>TOTAL</b>	<b>16,5%</b>	<b>1,4%</b>	<b>33,6%</b>	<b>10,7%</b>	<b>32,2%</b>	<b>23,4%</b>	<b>31,8%</b>	<b>-17,1%</b>	<b>-1,0%</b>	<b>-14,9%</b>
<b>Jurisdicción Social:</b>										
Jdos. de lo Social	-14,6%	-25,1%	-1,7%	-19,2%	8,8%	0,7%	31,2%	-17,8%	10,8%	-15,6%
Jdos. De lo Social de Ejecuciones	-	-	-	-	-	-	-	-	-	-
T.S.J. Sala Social	-17,1%	16,2%	-1,5%	-3,8%	0,0%	700,0%	-15,3%	-2,3%	1,6%	-1,3%
<b>TOTAL</b>	<b>-14,7%</b>	<b>-21,7%</b>	<b>-1,7%</b>	<b>-18,7%</b>	<b>7,0%</b>	<b>3,1%</b>	<b>25,5%</b>	<b>-17,2%</b>	<b>8,9%</b>	<b>-14,9%</b>
<b>TOTAL JURISDICCIONES</b>	<b>3,7%</b>	<b>12,6%</b>	<b>9,2%</b>	<b>4,0%</b>	<b>5,7%</b>	<b>14,1%</b>	<b>-3,0%</b>	<b>-4,8%</b>	<b>-14,4%</b>	<b>-2,4%</b>

NOTA ACLARATORIA: En el año 2007 se ha pasado a recoger, por primera vez, el dato de número de autos finales en los órganos de la jurisdicción penal.  
Por este motivo el dato de la evolución de los autos, en los órganos de esta jurisdicción, respecto al mismo periodo del año anterior carece de significación



## Tasas

Año: 2022 Trimestre 4 al 4	Resolución	Pendencia	Sentencia	Congestión
<b>COMPETENCIAS</b>				
<b>Jurisdicción Civil ( 1 ):</b>				
Jdos. 1ª Instancia	0,79	3,20	0,25	4,23
Jdos. de lo Mercantil	1,27	3,69	0,57	4,60
Jdos. Violencia contra la mujer	0,71	4,06	0,55	5,06
Jdos. Familia	0,97	1,28	0,31	2,29
Jdos. 1ª Instª. e Instr.	0,63	3,47	0,21	4,46
Jdos. de Menores	-	-	-	-
A.P. Secciones Civiles	0,93	2,83	0,72	3,75
A.P. Secciones Mixtas	-	-	-	-
T.S.J. Sala Civil y Penal	1,50	1,83	0,33	2,83
<b>TOTAL</b>	<b>0,81</b>	<b>3,04</b>	<b>0,29</b>	<b>4,06</b>
<b>Jurisdicción Penal ( 2 ):</b>				
Jdos. Instrucción	1,10	0,95	0,12	1,95
Jdos. 1ª Instª. e Instr.	0,97	1,55	0,17	2,55
Jdos. Violencia contra la mujer	0,89	1,11	0,12	2,52
Jdos. de Menores	1,28	2,43	0,77	3,43
Jdos. Vigilancia Penitenciaria	0,81	1,07	-	2,07
Jdos. de lo Penal	1,03	1,41	0,91	2,38
Jdos. de lo Penal de Ejecutorias	-	-	-	-
A.P. Secciones Penales	0,90	0,94	0,32	1,94
A.P. Secciones Mixtas	-	-	-	-
T.S.J. Sala Civil y Penal	0,76	0,73	0,33	1,73
<b>TOTAL</b>	<b>1,04</b>	<b>1,03</b>	<b>0,17</b>	<b>2,06</b>
<b>Jurisdicción Cont.-Admva.:</b>				
Jdos Cont.-Admvo.	1,08	4,89	0,69	5,88
T.S.J. Sala Cont.-Admvo.	0,63	8,11	0,77	9,11
<b>TOTAL</b>	<b>0,91</b>	<b>5,70</b>	<b>0,71</b>	<b>6,70</b>
<b>Jurisdicción Social:</b>				
Jdos. de lo Social	1,06	3,40	0,43	4,43
Jdos. De lo Social de Ejecuciones	-	-	-	-
T.S.J. Sala Social	0,84	1,32	0,94	2,32
<b>TOTAL</b>	<b>1,03</b>	<b>3,19</b>	<b>0,49</b>	<b>4,22</b>
<b>TOTAL JURISDICCIONES</b>	<b>0,93</b>	<b>2,08</b>	<b>0,25</b>	<b>3,10</b>



#### DEFINICIONES USADAS EN LOS INFORMES ESTADÍSTICOS

**Tasa de sentencia:** Cociente entre el número de sentencias y el de asuntos resueltos, expresado en tanto por ciento. Indica el porcentaje de asuntos que se resuelven por sentencia.

**Tasa de pendencia:** Cociente entre los asuntos pendientes al final del periodo y los resueltos en ese periodo. Cuando el periodo sea distinto del año se ponderará el número de asuntos resueltos para expresarlo en términos anuales. Si se multiplica por 12 indica el número de meses que se necesitaría, con el mismo ritmo resolutivo y sin ningún ingreso, para acabar con la pendencia. Su principal finalidad es permitir la comparación de la pendencia de órganos, territorios, o jurisdicciones, o de estos a lo largo del tiempo.  
Un órgano, territorio o jurisdicción está en mejor situación cuanto menor sea su tasa de pendencia.

**Tasa de resolución:** Cociente entre los asuntos resueltos y los ingresados en un determinado periodo. Pone en relación el volumen de ingreso con la capacidad resolutoria.  
Un órgano, territorio o jurisdicción está en mejor situación cuanto mayor sea su tasa de resolución.  
Si es mayor que uno indica que se está resolviendo más de lo que ingresa.

**Tasa de congestión:** Cociente donde el numerador está formado por la suma de los asuntos pendientes al inicio del periodo y los registrados en ese periodo y donde el denominador son los asuntos resueltos en dicho periodo.  
Un órgano, territorio o jurisdicción está en mejor situación cuanto menor sea su tasa de congestión.

## INGRESADOS

(Por Trimestre)

### TRIBUNAL SUPERIOR DE JUSTICIA DE ISLAS BALEARES

#### CIVIL

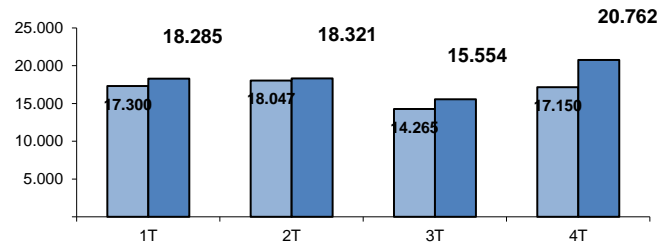

#### PENAL

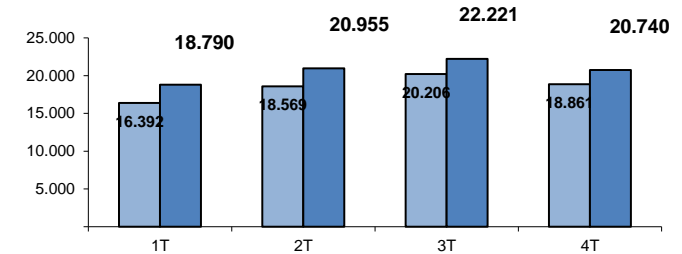

#### CONTENCIOSO

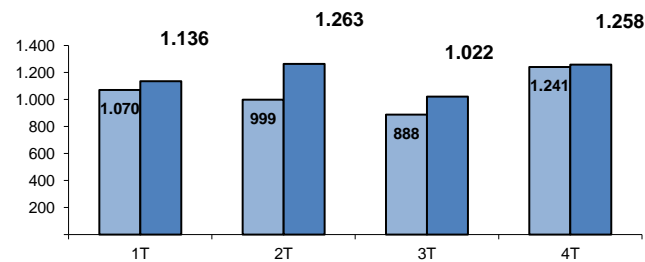

#### SOCIAL

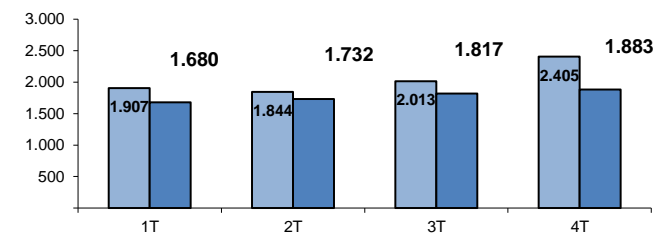

#### TOTAL

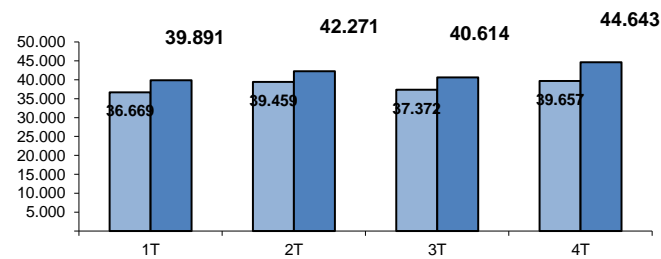

■ AÑO 2021

■ AÑO 2022

## PENDIENTES FINAL

(Por Trimestre)

### TRIBUNAL SUPERIOR DE JUSTICIA DE ISLAS BALEARES

#### CIVIL

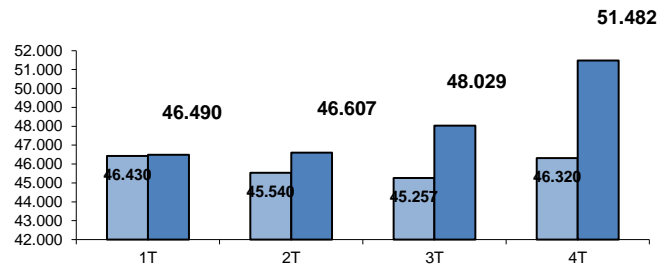

#### PENAL

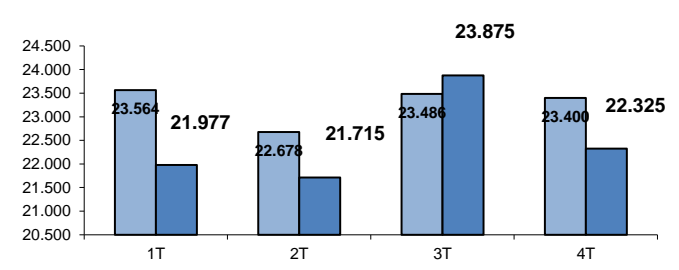

#### CONTENCIOSO

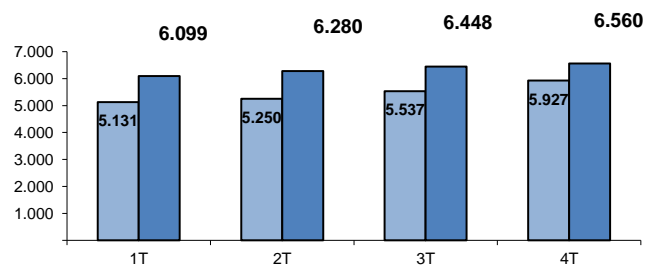

#### SOCIAL

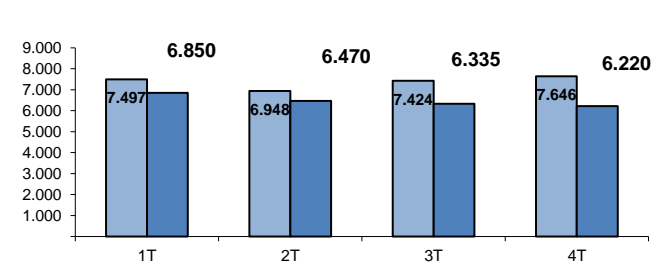

#### TOTAL

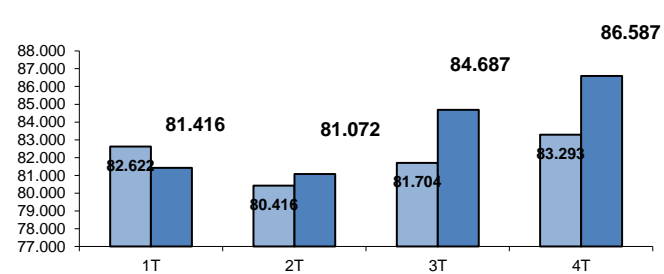

■ AÑO 2021

■ AÑO 2022

## RESUELTOS (Por Trimestre)

### TRIBUNAL SUPERIOR DE JUSTICIA DE ISLAS BALEARES

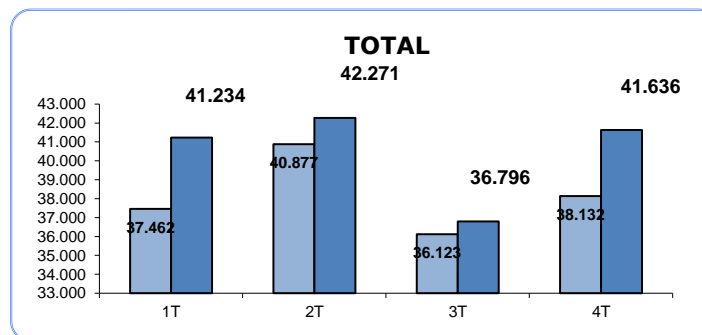
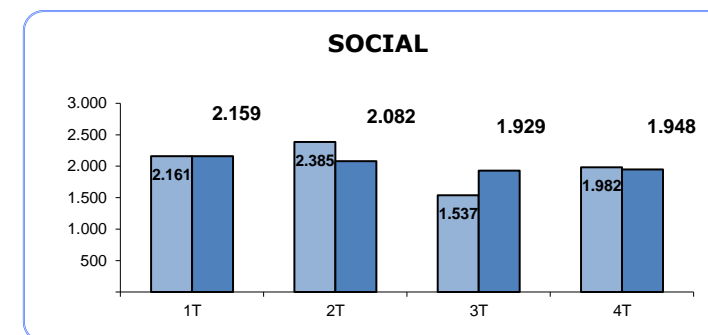
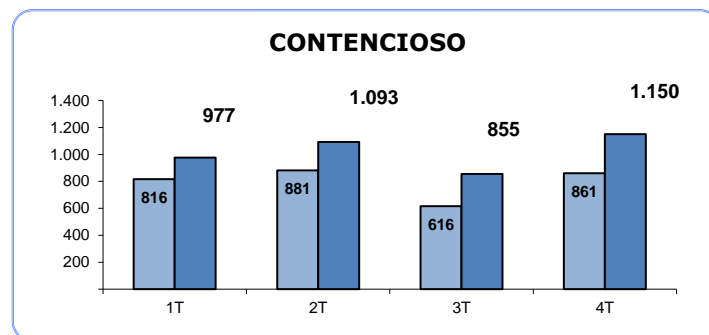
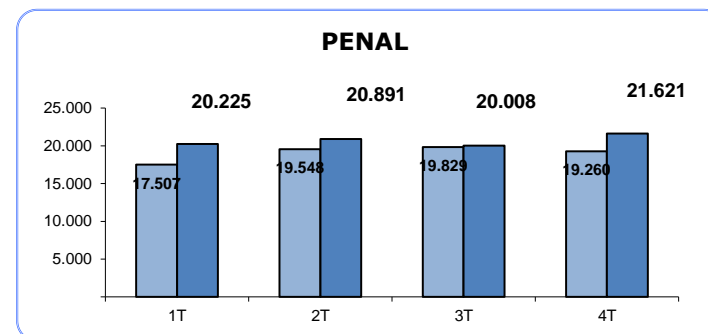
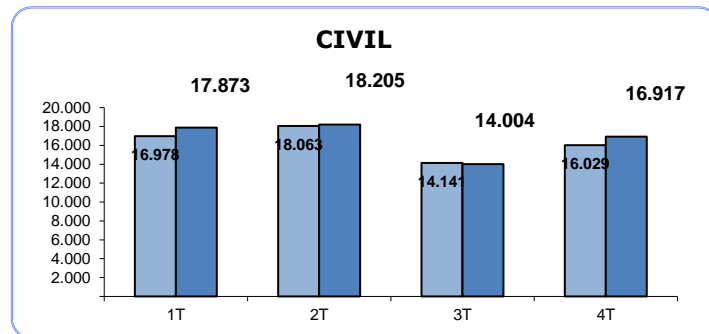

## SENTENCIAS (Por Trimestre)

### TRIBUNAL SUPERIOR DE JUSTICIA DE ISLAS BALEARES

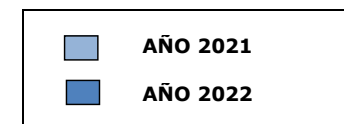
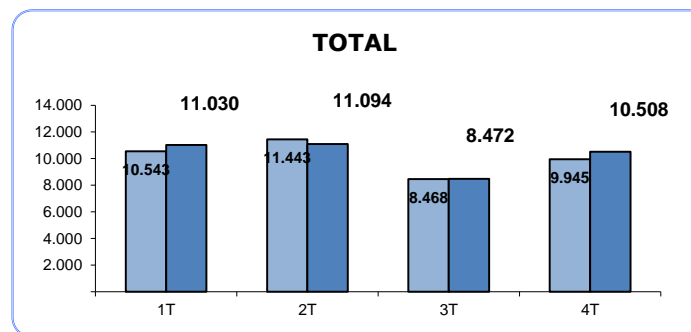
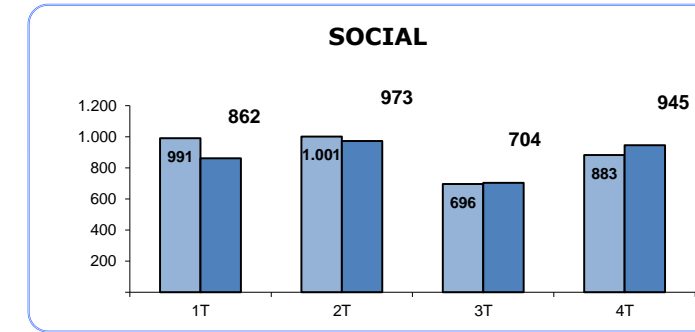
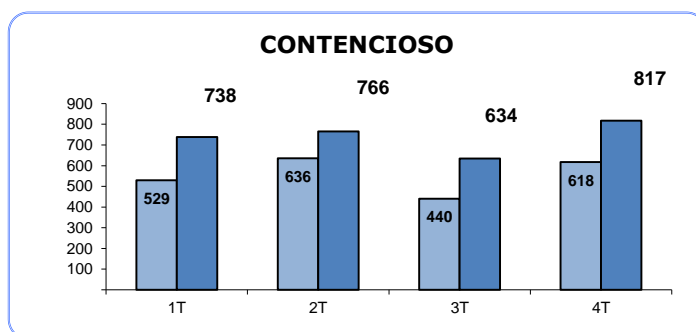
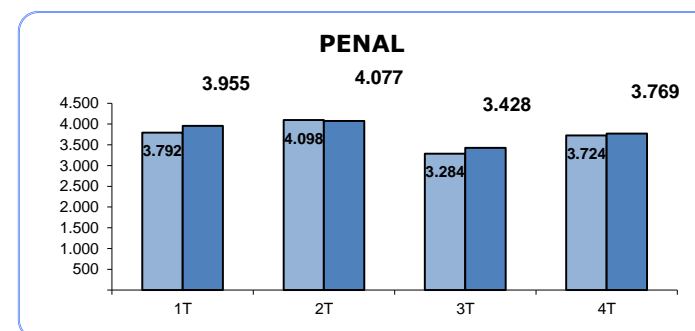
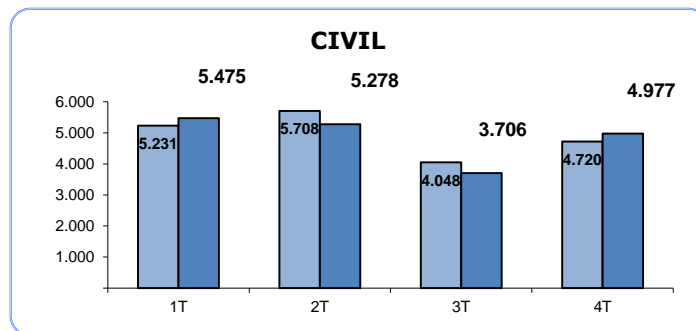

## AUTOS (Por Trimestre)

### TRIBUNAL SUPERIOR DE JUSTICIA DE ISLAS BALEARES

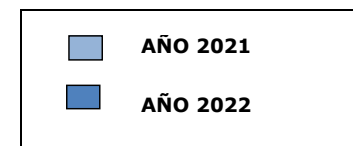
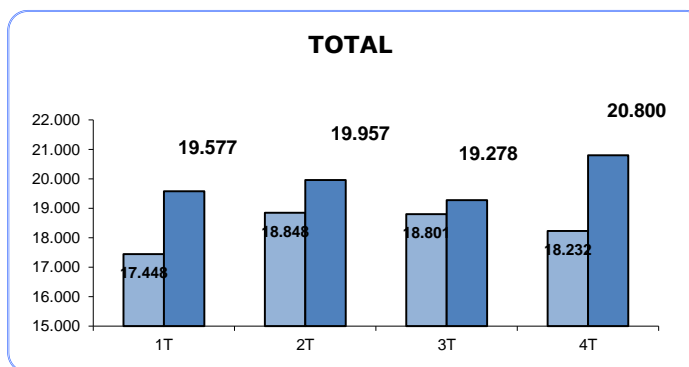
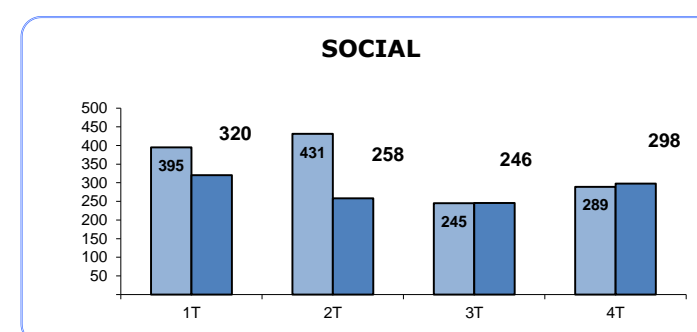
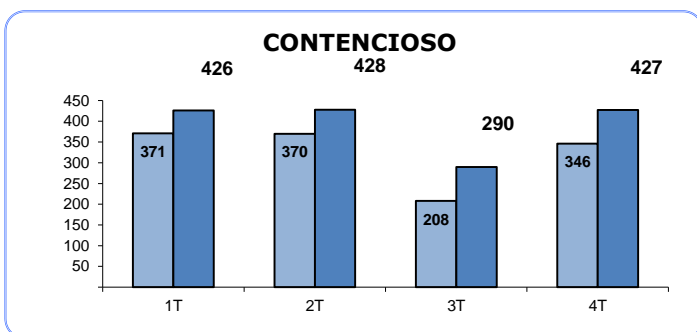
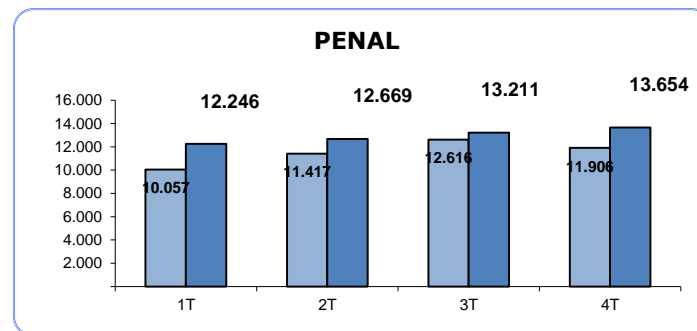
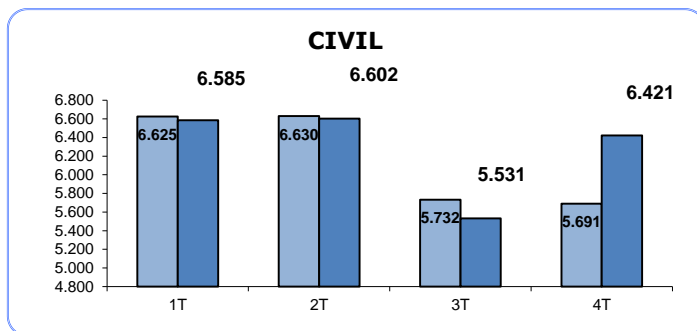

## TASA DE PENDENCIA (1)

(Por Trimestre)

### TRIBUNAL SUPERIOR DE JUSTICIA DE ISLAS BALEARES

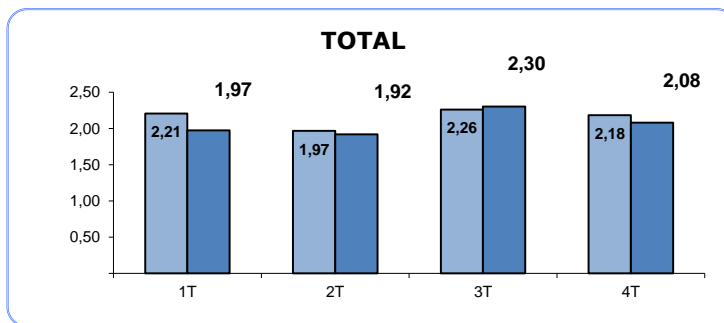
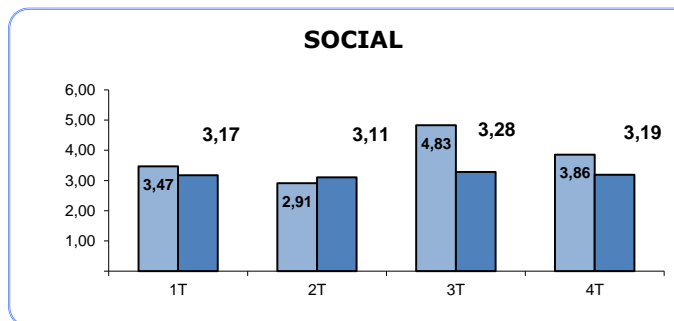
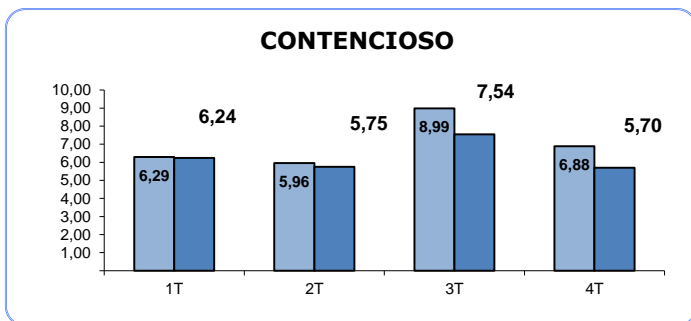
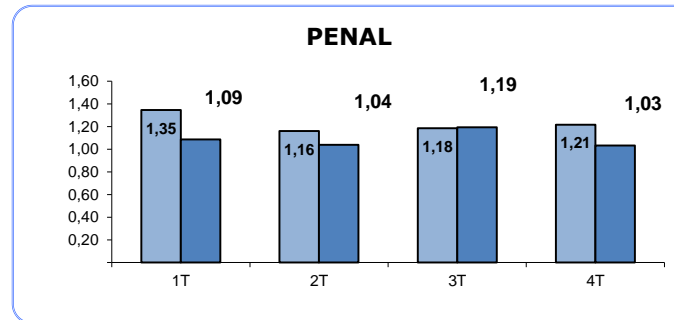
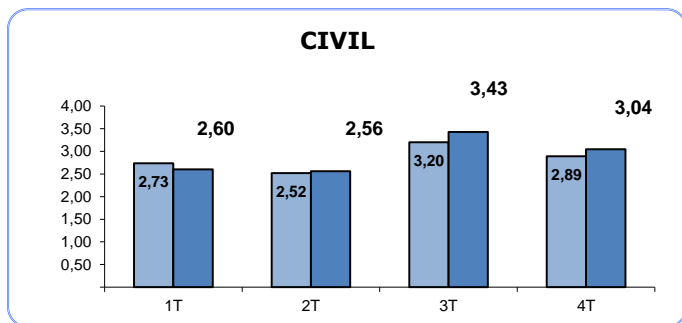

(1) RATIO PENDIENTES/RESUELTOS

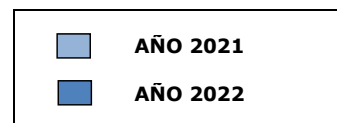

## TASA DE RESOLUCIÓN (1)

(Por Trimestre)

### TRIBUNAL SUPERIOR DE JUSTICIA DE ISLAS BALEARES

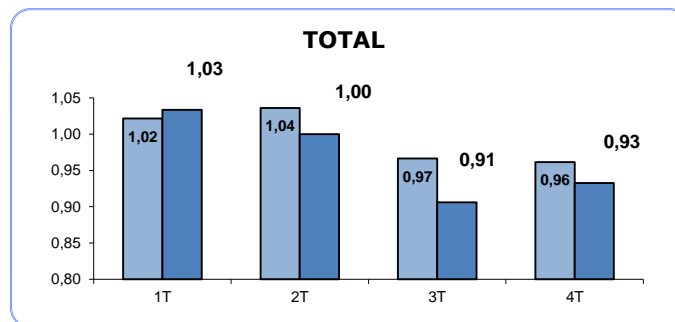
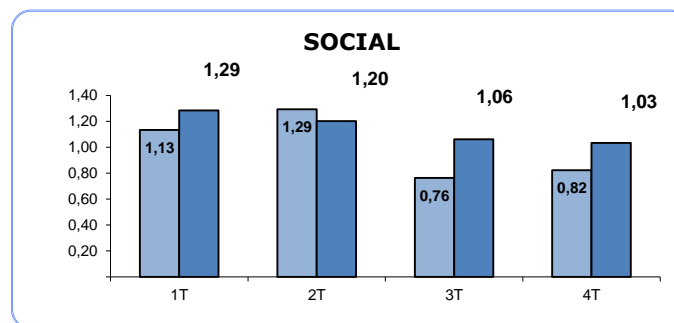
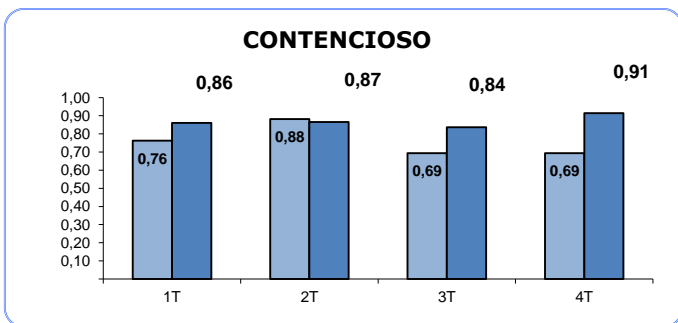
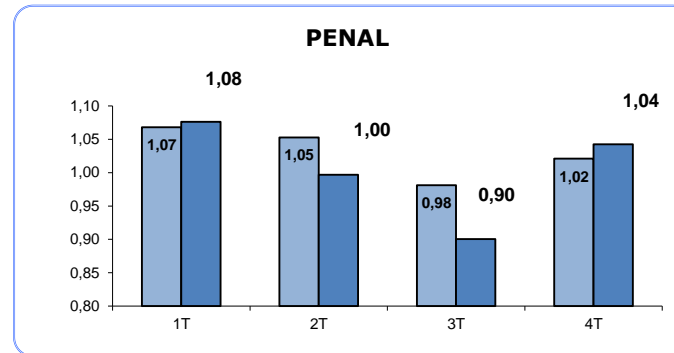
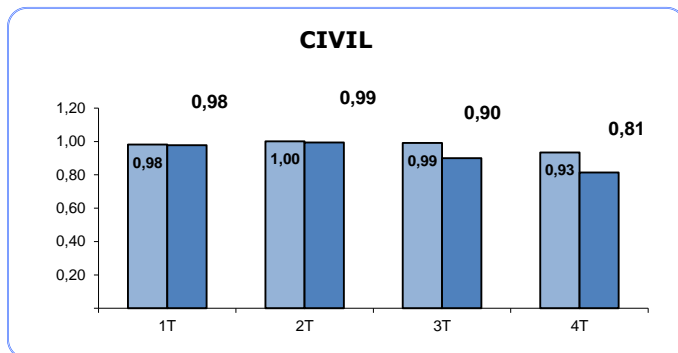

(1) RATIO RESUELTOS/INGRESADOS

■ AÑO 2021  
■ AÑO 2022

## TASA DE SENTENCIA (1)

(Por Trimestre)

### TRIBUNAL SUPERIOR DE JUSTICIA DE ISLAS BALEARES

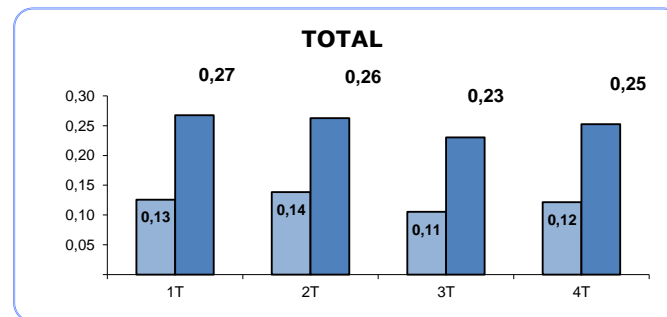
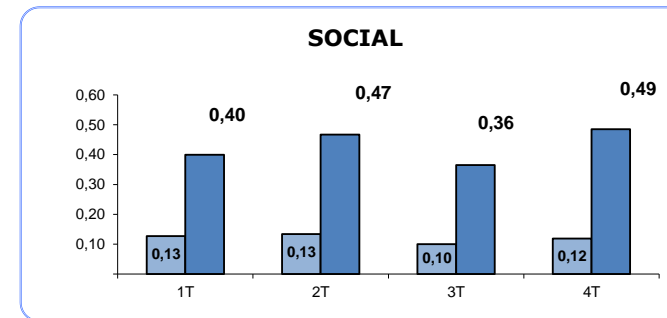
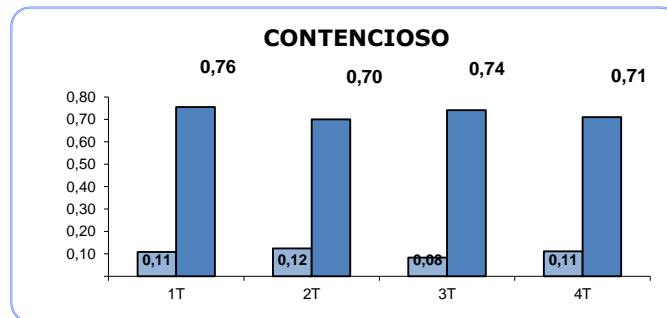
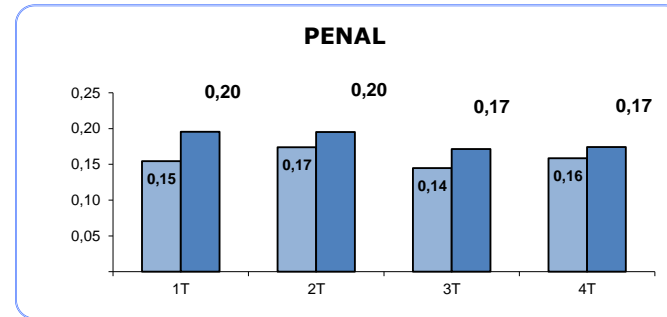
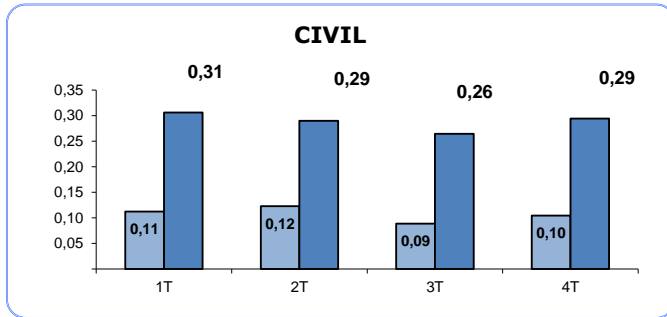

(1) RATIO SENTENCIAS/RESUELTOS

■ AÑO 2021  
■ AÑO 2022

## TASA DE CONGESTION (1)

(Por Trimestre)

### TRIBUNAL SUPERIOR DE JUSTICIA DE ISLAS BALEARES

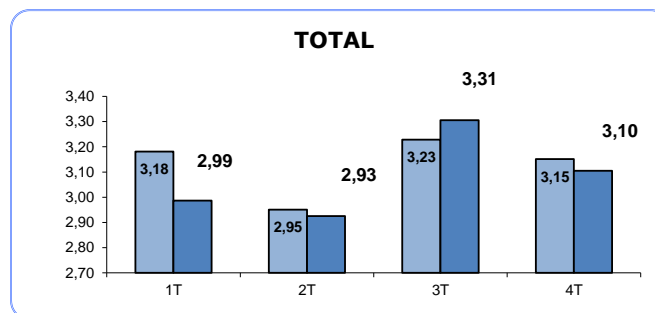
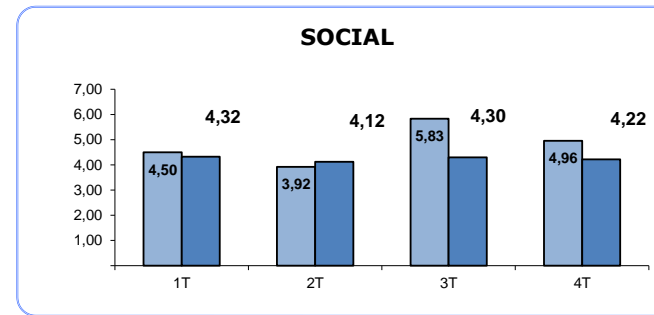
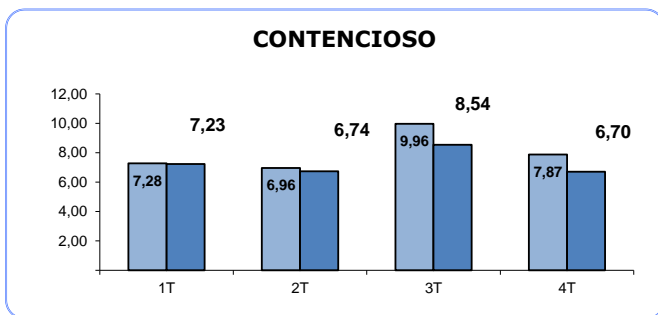
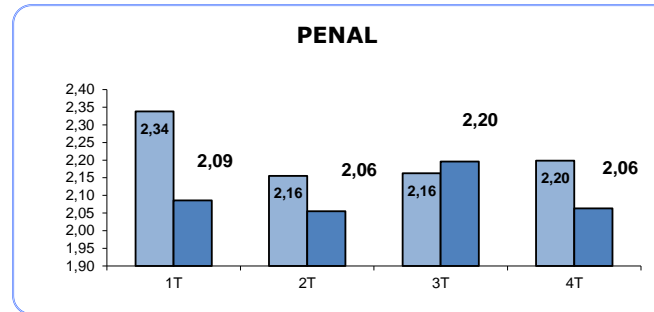
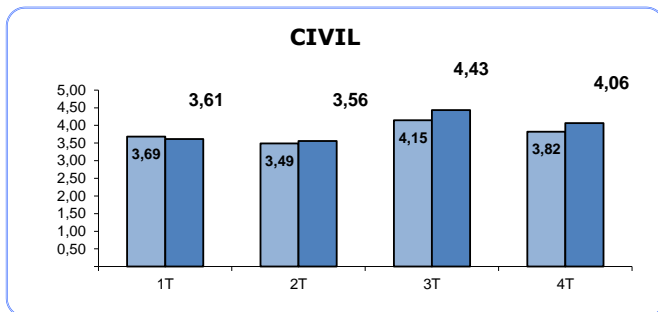

(1) RATIO (PENDIENTES INICIO +  
INGRESADOS) / RESUELTOS

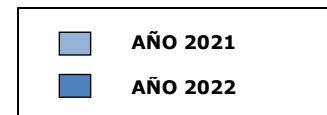

## TRIBUNAL SUPERIOR DE JUSTICIA DE ISLAS BALEARES

### Asuntos registrados por jurisdicciones

AÑO 2022 TRIMESTRE 4

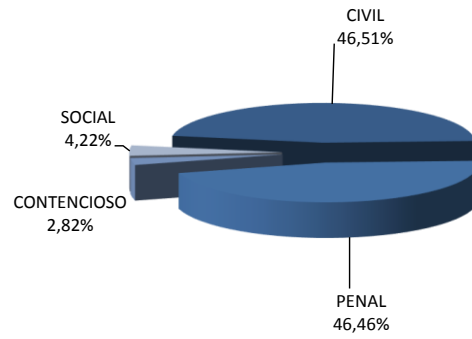

AÑO 2021 TRIMESTRE 4

